

Personeelsbestand/ personeelssamenstelling per 1 januari 2018

Binnen de verzorging van De Wittenberg werken verpleegkundigen, verzorgenden, helpenden, zorgverleners, leerlingen, stagiaires en vrijwilligers. In de planning wordt rekening gehouden met de benodigde hoeveelheid van medewerkers en het niveau van de medewerkers. Binnen Wittenbergzorg werken de afdelingen die aangrenzend zijn met elkaar samen ten aanzien van het toezicht, de eindverantwoordelijkheid en de voorbehouden handelingen. De planner maakt de planning binnen het aangereikte kader van de Teammanager en het schema van de benodigde diensten met het daarbij noodzakelijke niveau van de medewerker. Tevens rekening houdend met 24 uur per dag aanwezigheid van een BHV'er. Wittenbergzorg neemt de behandeldienst af van Stichting Zorgcentra Rivierenland (SZR) te Tiel. Hiervoor is een samenwerkingsovereenkomst. Ook de verantwoordelijk verpleegkundige achterwacht wordt van SZR afgenomen. De medicatie komt uit het ziekenhuis Rivierenland Tiel. Hiermee is een SLA afgesloten. Waarin ook de adviserende rol van de apotheker is geregeld.

Niveau	Aantal personeelsleden	Aantal FTE's
2	7	1.36
3	46	21.39
4	3	2
5	2	0.44
2+	10	3.33
3 leerlingen	11	8.28
Totaal	79	36.80

Aantal FTE's personeel intramuraal op niveau

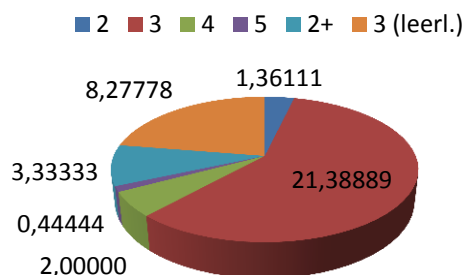

Aantal personeelsleden intramuraal op niveau

